ЕСКФ.430441.086ТУ

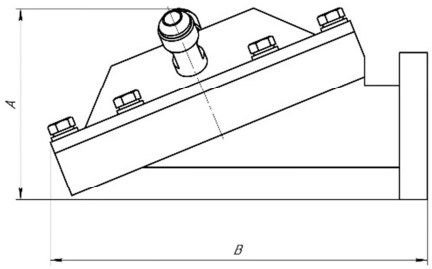

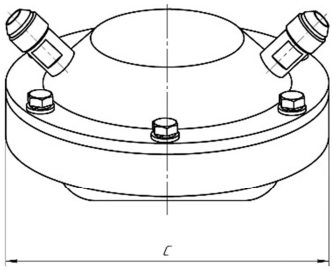

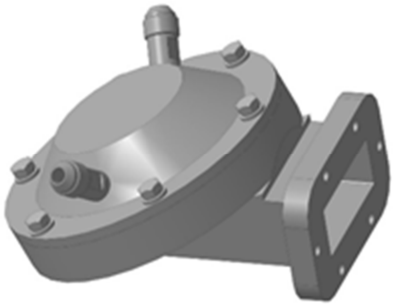

Технические характеристики в нормальных климатических условиях

Обозначение типа прибора	Рабочий диапазон частот, ГГц	$КСТ_V$ по напряжению, не более	Средняя мощность, Вт не более	Импульсная мощность, Вт не более	Интервал рабочих температур, °С	Габаритные размеры, мм		
						A	B	C
ФВНВ2-4	3,9-4,2	1,1	10,0	60,0	-60 ÷ +60	100	170	139

Магнетон
ОАО“ЗаводМагнетон”,194223, Санкт-Петербург, ул. Курчатова, 9
Тел.: (812) 213-35-35; факс: (812) 603-23-02; e-mail: sales@magneton.ru;
www.magneton.ru